



การไฟฟ้าส่วนภูมิภาค  
PROVINCIAL ELECTRICITY AUTHORITY

เลขที่ ก.๓ กทบ.(ปบ.)- ๑๘๓๖/๒๕๖๖  
ชื่อผู้รับ นายพัทธนันท์ พชิตาสุวรรณรัช  
ชื่อผู้ส่ง นายอารุณ จรดล

# Switching Deadline

18 ส.ค. 66

วันที่ ๑๖ สิงหาคม ๒๕๖๖  
ตำแหน่ง อก.ปบ.(ก.๓)  
ตำแหน่ง รจก.(ท) ปฏิบัติงานแทน ผจก.กฟอ.กทบ.

ด้วยการไฟฟ้า กฟอ.กทบ. จะย้ายโหลดเพื่อปฏิบัติงาน ติดตั้ง SF6 รหัส SMJ 10S-03 ตัดไลน์ F.10 SMJ .....ตามแผนผังสังเขปแนบ  
จำนวน =๒= แผ่น ดังนี้

ที่	ฟีดเดอร์	วัน/เดือน/ปี	ตั้งแต่เวลา	ถึงเวลา	ลักษณะงานที่ปฏิบัติ/บริเวณ	จาก	ถึง	ผู้ควบคุมงาน
๑	SMJ ๐๕	๑๙ ส.ค. ๖๖	๐๘.๓๐ น.	๑๗.๐๐ น.	ชุดงานออตไลน์กระเช้า กทบ. และชุดงาน ซ่อมย่อย กทบ.ติดตั้ง SF๖	จุดปลด DDE.๑	Dis ชั่วคราว ศาลรูปไก่ โค้งมะขวิด	นายสมชาย มาบัณฑิตย์ หม.ปบ.กฟอ.กทบ. โทร.๐๘๒-๐๐๙๔๙๔๓
๒	SMJ ๑๐	๑๙ ส.ค. ๖๖	๐๘.๓๐ น.	๑๗.๐๐ น.	รหัส SMJ ๑๐S-๐๓ บริเวณเยื้องปากซอย บ่อขยะ (ฝั่งสวนผัก)	จุดปลด DDE.๒	Dis ชั่วคราว ข้างสวนผัก	

พื้นที่ที่มีผู้ใช้ไฟได้รับผลกระทบ(ไฟดับ) ไม่มีผู้ใช้ไฟได้รับผลกระทบจากการดับไฟปฏิบัติงาน

ผู้ประสานงานการดับไฟ ชื่อ นายสมชาย มาบัณฑิตย์ ตำแหน่ง หม.ปบ.กฟอ.กทบ. โทร ๐๘๒-๐๐๙๔๙๔๓

พื้นที่ ที่ขอดับไฟปฏิบัติงานมีสายเคเบิลใยแก้วนำแสงของ กฟภ. (หากมีโอกาสชำระ ผศส.กรส.(ก.๓) จะไปตรวจสอบก่อนปฏิบัติงาน)

๑.  มีสายเคเบิลใยแก้วนำแสง ๑.๑  มีโอกาสชำระ ๑.๒  ไม่มีโอกาสชำระ  
๒.  ไม่มีสายเคเบิลใยแก้วนำแสง

( นายอารุณ จรดล )

ตำแหน่ง รจก.(ท) ปฏิบัติงานแทน ผจก.กฟอ.กทบ.

๑๖ สิงหาคม ๒๕๖๖

สำหรับแผนกควบคุมการจ่ายไฟ (ผคฟ.) กฟภ.๓

เรียน อก.ปบ.(ก.๓)

ผคฟ. พิจารณาแล้วเห็นควร

อนุมัติให้ดับไฟตามคำขอ 1 ฟีดเดอร์ SMJ05 จาก จุดปลด DDE - 1 ถึง Dis ชั่วคราว ศาลรูปไก่ โค้งมะขวิด  
ในวันที่ 19 ส.ค. 66 ตั้งแต่เวลา 08.30 น. ถึง 17.00 น. ตามใบสั่งทำสวิตซ์ซึ่งเลขที่ 1232/66

อนุมัติให้ดับไฟตามคำขอ 2 ฟีดเดอร์ SMJ10 จาก จุดปลด DDE - 2 ถึง DV ชั่วคราวข้างสวนผัก  
ในวันที่ 19 ส.ค. 66 ตั้งแต่เวลา 08.30 น. ถึง ..... น. ตามใบสั่งทำสวิตซ์ซึ่งเลขที่ .....

พนักงานศูนย์ฯ นาย วนิช ทองจ้อย ประสานงานการขอดับไฟกับ นายสมชาย มาบัณฑิตย์

( นายสุภัทสวัสดิ์ เพียงผล )  
๑๑ ก. 5 กทบ นพ.๑๓

สำหรับผู้อนุมัติ

ที่ ก.๓ กทบ.(คฟ.)

ขั้นตอนการสวิตซ์ซึ่ง 2 แผ่น  
แผนผังแนบ 2 แผ่น

เรียน ผจก. กฟอ. กทบ.

อก.บช.(ก.๓), อก.วว.(ก.๓)

อนุมัติ และแจ้ง จป. เพื่อตรวจสอบความปลอดภัย  
พร้อมทั้งส่งข้อมูลแจ้งแผนดับไฟลงใน www.pea.co.th



ผจก. (สถานี) -

เพื่อทราบ และจัดพนักงานเข้าปฏิบัติงานร่วมกับศูนย์ฯ นครปฐม  
ตั้งแต่วันที่ ..... น. เป็นต้นไป จนกว่างานจะแล้วเสร็จ

(นายเลอพงศ์ แก่นจันทร์)

รท.ปบ.(ก๓) ปฏิบัติงานแทน อก.ปบ.(ก๓)

## ใบสั่งทำสวิตชิง

1. สถานที่ทำงาน	บริเวณเอื้องปากซอยบ่อขยะ(ฝั่งสวนผัก)					
2. กำหนดวันที่ทำงาน	19 ส.ค. 66	ระหว่าง	08.30 น.	ถึง	17.00 น.	
3. ผู้ขอทำงาน	กฟอ.กทบ.	งานที่ทำ	ติดตั้ง SF6 SMJ10S-03	ตามใบขอปฏิบัติงาน 1232/2566		
4. เตรียมการสวิตชิงโดย	นายมน โนนทง ย้อย			วันที่	18 สิงหาคม 2566	
5. ตรวจสอบสวิตชิงโดย				วันที่	18 สิงหาคม 2566	
6. อนุมัติสวิตชิงโดย				วันที่	18 สิงหาคม 2566	
7. สั่งทำสวิตชิงโดย	1. นายพิรภัทร, นายขุนทอง, นายศักดิ์สิทธิ์, นายพนิต			(กะ1 00.00 น. - 08.00 น.)		
	2. นายศุภสวัสดิ์, นายอนุสรณ์, นายธนิศ, นายวรรณพงษ์, นายมน โนนทง			(กะ2 08.00 น. - 16.00 น.)		
	3. นายสถาพร, นายจิรวัดน์, นายพิชชา, นายวีรวัชร, นายอมร			(กะ3 16.00 น. - 24.00 น.)		

ที่	รหัสอุปกรณ์	สภาพอุปกรณ์ ปกติก่อน ดำเนินการ	ดำเนินการ	เวลา	ผู้ดำเนินการ	ผู้สั่งการ	หมายเหตุ
1	ตรวจสอบอุปกรณ์ป้องกันและสวิตซ์ตัดตอน ก่อนทำการสวิตชิง						
2	SMJ-TP1	"OLTC" Auto	"OLTC" Manual		SMJ	-	-
3	SMJ-TP2	"OLTC" Auto	"OLTC" Manual		SMJ	-	-
4	SMJ04VB-01	"ON" Auto Reclose	"OFF" Auto Reclose		SMJ	-	-
5	SMJ05VB-01	"ON" Auto Reclose	"OFF" Auto Reclose		SMJ	-	-
6	SMJ10VB-01	"ON" Auto Reclose	"OFF" Auto Reclose		SMJ	-	-
7	KTE-TP1	"OLTC" Auto	"OLTC" Manual		KTE	-	-
8	KTE04VB-01	"ON" Auto Reclose	"OFF" Auto Reclose		KTE	-	-
9	KTE15VB-01	"ON" Auto Reclose	"OFF" Auto Reclose		KTE	-	-
10	*ย้ายโหลด SMJ10 บางส่วนไปรับไฟจาก KTE05*						
11	SMJBVB-01	ปลด	สับ		SMJ	-	ขนานบัส
12	KTE04S-07	ปลด	สับ		กทบ.	-	SF6 ร้านขายไข่
13	KTE05S-06	ปลด	สับ		กทบ.	-	DIS ปากคลองแนวคลองลัด
14	Dis ชั่วคราว SMJ10	สับ	ปลด(ใช้โหลดบัสเตอร์)		กทบ.	-	DIS ช่างสวนผัก
15	KTE04S-07	สับ	ปลด, ล็อคคาน		กทบ.	-	SF6 ร้านขายไข่
16	*ย้ายโหลด SMJ05 บางส่วนไปรับไฟจาก SMJ10*						
17	SMJ05S-05	ปลด	สับ		กทบ.	-	SF6 ท้ายซอยที่ดินจัดสรรนายสุรพล
18	Dis ชั่วคราว SMJ05	สับ	ปลด(ใช้โหลดบัสเตอร์)		กทบ.	-	DIS ศาลรูปไก่โค้งมะขวิด
19	SMJBVB-01	สับ	ปลด		SMJ	-	ขนานบัส
20	เมื่อพร้อมดับไฟทำงาน เวลา 08.30 น.						
21	แจ้งฮอทไลน์กระเช้า ทำการปลดจุด DDE จุดที่ 1 ตามแผนผังแนบ ออกทั้งสามเฟส						
22	หลังจาก ฮอทไลน์กระเช้า ทำการปลดจุด DDE จุดที่ 1 ตามแผนผังแนบ ออกทั้งสามเฟส แล้วเสร็จ						
23	แจ้งฮอทไลน์กระเช้า ทำการปลดจุด DDE จุดที่ 2 ตามแผนผังแนบ ออกทั้งสามเฟส						
24	หลังจาก ฮอทไลน์กระเช้า ทำการปลดจุด DDE จุดที่ 2 ตามแผนผังแนบ ออกทั้งสามเฟส แล้วเสร็จ						
25	แจ้งพื้นที่ไฟดับให้ชุดปฏิบัติงานทราบ						
26	แจ้งชุดทำงานให้ทำการ Test ไฟพร้อม Short ground จุด G1						
27	แจ้งชุดทำงานให้ทำการ Test ไฟพร้อม Short ground จุด G2						

ที่	รหัสอุปกรณ์	สภาพอุปกรณ์ ปกติก่อน ดำเนินการ	ดำเนินการ	เวลา	ผู้ดำเนินการ	ผู้สั่งการ	หมายเหตุ
28	แจ้งชุดทำงานให้ทำการ Test ไฟพร้อม Short ground จุด G3						
29	แจ้งชุดทำงานให้ทำการ Test ไฟพร้อม Short ground จุด G4						
30	แจ้งชุดปฏิบัติงาน Test ไฟ และ Short Ground พร้อมลงโน้ต Wesafe เรียบร้อยแล้ว						
31	แจ้งชุดปฏิบัติงานทำงานได้(ขณะปฏิบัติงานตั้ง "OFF" Auto Reclose SMJ05,SMJ10,KTE05 ไว้ตลอด)						
32	SMJ-TP1	"OLTC" Manual	"OLTC" Auto		SMJ		- -
33	SMJ-TP2	"OLTC" Manual	"OLTC" Auto		SMJ		- -
34	SMJ04VB-01	"OFF" Auto Reclose	"ON" Auto Reclose		SMJ		- -
35	KTE-TP1	"OLTC" Manual	"OLTC" Auto		KTE		- -
36	KTE04VB-01	"OFF" Auto Reclose	"ON" Auto Reclose		KTE		- -
สิ้นสุด Switching ช่วงเช้า							
37	หลังจากชุดปฏิบัติงานทำงานแล้วเสร็จ พร้อมจ่ายไฟ						
38	SMJ-TP1	"OLTC" Auto	"OLTC" Manual		SMJ		- -
39	SMJ-TP2	"OLTC" Auto	"OLTC" Manual		SMJ		- -
40	SMJ10VB-01	"ON" Auto Reclose	"OFF" Auto Reclose		SMJ		- -
41	แจ้งชุดทำงานให้ทำการ ปลด Short ground จุด G1						
42	แจ้งชุดทำงานให้ทำการ ปลด Short ground จุด G2						
43	แจ้งชุดทำงานให้ทำการ ปลด Short ground จุด G3						
44	แจ้งชุดทำงานให้ทำการ ปลด Short ground จุด G4						
45	แจ้งขอทโหนดกระเช้า ทำการเชื่อมจุด DDE จุดที่ 1 ตามแผนผังแนบ เข้าทั้งสามเฟส						
46	หลังจาก ขอทโหนดกระเช้า ทำการเชื่อมจุด DDE จุดที่ 1 ตามแผนผังแนบ เข้าทั้งสามเฟส แล้วเสร็จ						
47	แจ้งขอทโหนดกระเช้า ทำการเชื่อมจุด DDE จุดที่ 2 ตามแผนผังแนบ เข้าทั้งสามเฟส						
48	หลังจาก ขอทโหนดกระเช้า ทำการเชื่อมจุด DDE จุดที่ 2 ตามแผนผังแนบ เข้าทั้งสามเฟส แล้วเสร็จ						
49	ตรวจสอบ SF6 ติดตั้งใหม่ รหัส SMJ10S-03(เยื้องปากชอยบ่อชยะ) อยู่สถานะปลด โชว์ OPEN						
50	Dis ชั่วคราว SMJ10	ปลด	ล๊ับ		กทบ.		DIS ช่างสวนผัก
51	*ย้ายโหลด SMJ05 บางส่วนกลับคืนจาก SMJ10*						
52	SMJBVB-01	ปลด	ล๊ับ		SMJ		- ขนานบัส
53	Dis ชั่วคราว SMJ05	ปลด	ล๊ับ		กทบ.		DIS ศาลรูปไก่โค้งมะขวิด
54	SMJ05S-05	ล๊ับ	ปลด,ล๊อคคาน		กทบ.	-	SF6 ท้ายชอยที่ดินจัดสรรนายสุรพล
55	SMJBVB-01	ล๊ับ	ปลด		SMJ		- ขนานบัส
56	SMJ-TP1	"OLTC" Manual	"OLTC" Auto		SMJ		- -
57	SMJ-TP2	"OLTC" Manual	"OLTC" Auto		SMJ		- -
58	SMJ05VB-01	"OFF" Auto Reclose	"ON" Auto Reclose		SMJ		- -
59	SMJ10VB-01	"OFF" Auto Reclose	"ON" Auto Reclose		SMJ		- -
60	KTE05VB-01	"OFF" Auto Reclose	"ON" Auto Reclose		KTE		- -
สิ้นสุด Switching ทั้งหมด							

แผนผังปัจจุบัน ก่อนดับไฟ บริเวณเยื้องปากซอยบ่อขยะ (สวนผัก) โกงมะขวิด  
 เพื่อให้ชุดงานออกที่ไลน์ กฟอ.กทบ. และชุดงานซ่อมย่อย กฟอ.กทบ.ติดตั้ง SF6 SMJ 10S-03  
 บริเวณเยื้องปากซอยบ่อขยะ (สวนผัก) โกงมะขวิด  
 วันเสาร์ที่ ๑๘ สิงหาคม ๒๕๖๖ เวลา ๐๘.๓๐ - ๑๗.๐๐ น.

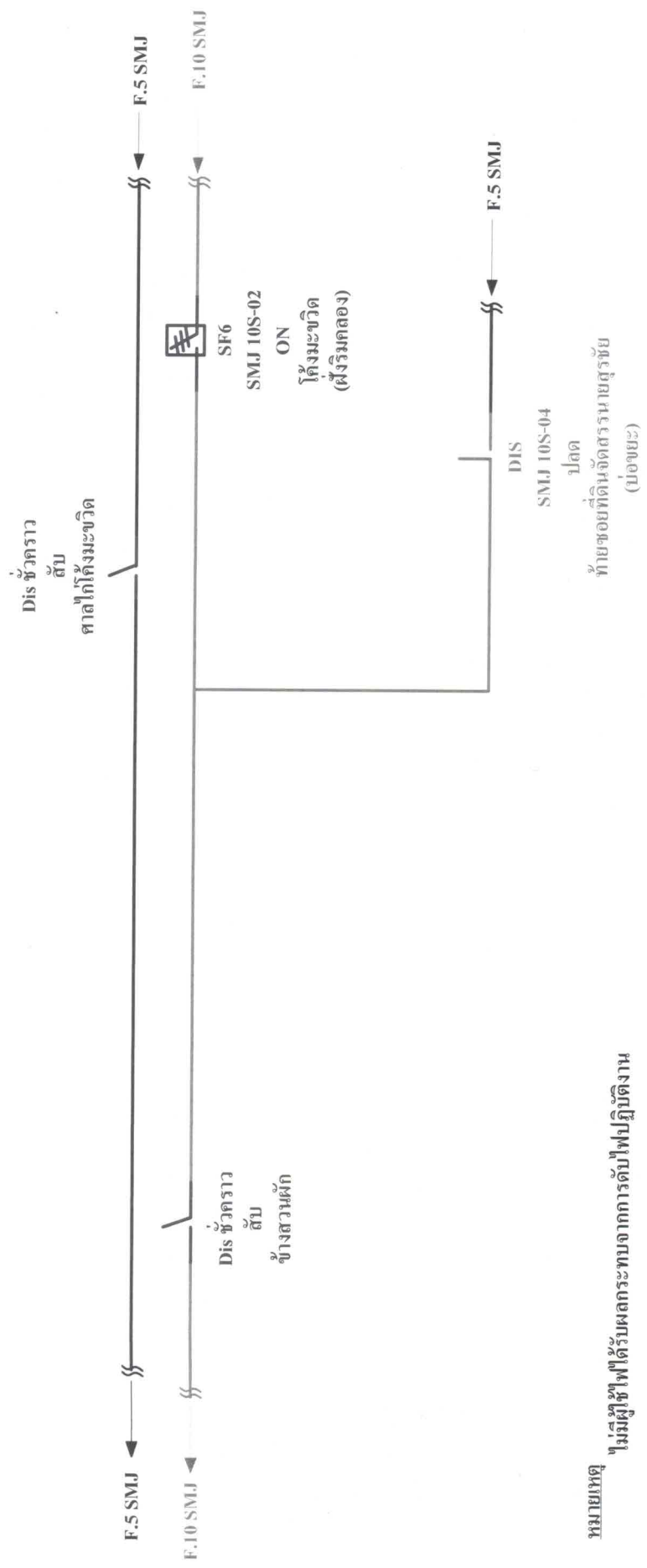

หมายเหตุ ไม่มีผู้ไฟฟ้าได้รับผลกระทบจากการดับไฟปฏิบัติงาน

แผนผังปัจจุบัน หลังอัปเดต บริเวณเยื้องปากซอยบ่อขยะ (สวนผัก) โกงมะขวิด  
 เพื่อให้ชุดงานหอท่อไลน์ กฟอ.กทบ. และชุดงานซ่อมย่อย กฟอ.กทบ.ติดตั้ง SF6 SMJ 10S-03  
 บริเวณเยื้องปากซอยบ่อขยะ (สวนผัก) โกงมะขวิด  
 วันเสาร์ที่ ๑๕ สิงหาคม ๒๕๖๖ เวลา ๐๘.๓๐ - ๑๗.๐๐ น.

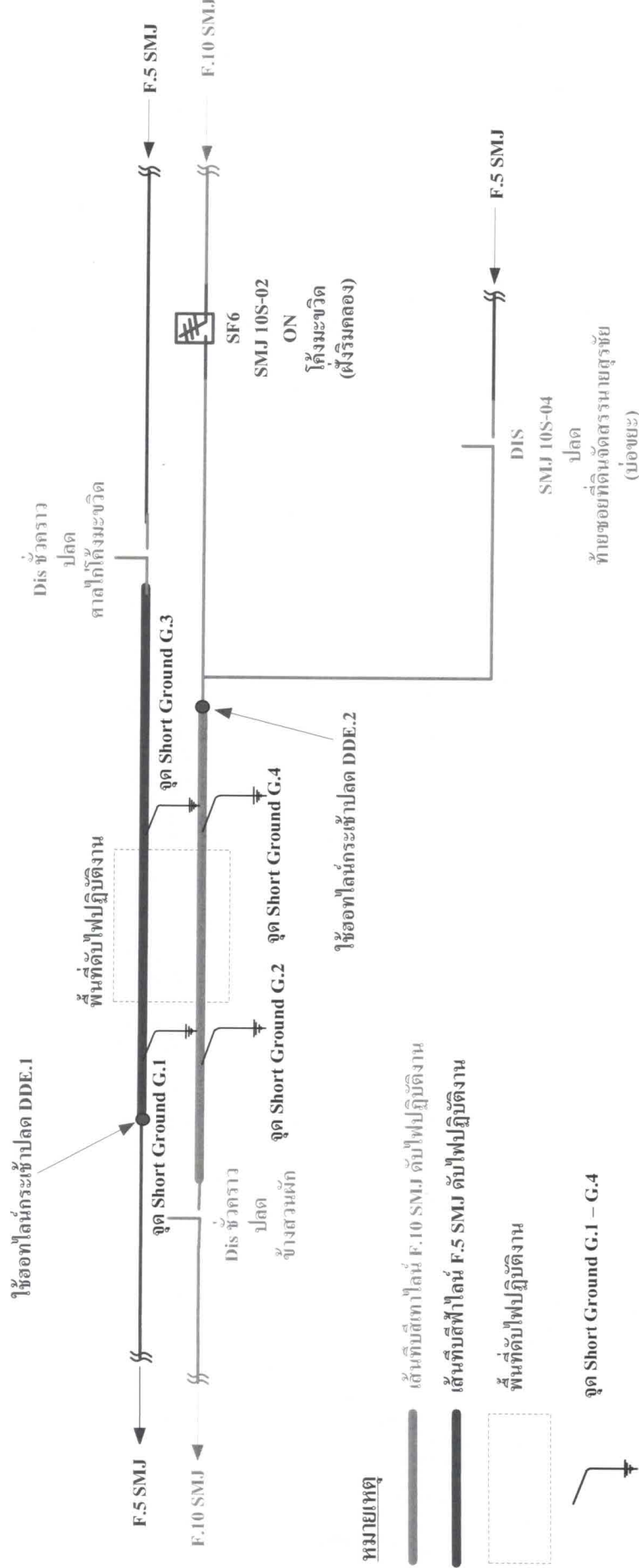

หมายเหตุ ไม่สามารถใช้ไฟได้รับผลกระทบจากการดับไฟปฏิบัติงาน

แผนผังปัจจุบัน หลังย้ายไปกินระบบตามปกติ บริเวณเยื้องปากซอยบ่อขยะ (สวนผัก) โค้งมะขวิด  
เพื่อให้ชุดงานหอทไล่น้ กฟอ.กทบ. และชุดงานซ่อมย่อย กฟอ.กทบ. ติดตั้ง SF6 SMJ 10S-03  
บริเวณเยื้องปากซอยบ่อขยะ (สวนผัก) โค้งมะขวิด

วันเสาร์ที่ ๑๕ สิงหาคม ๒๕๖๖ เวลา ๐๘.๓๐ - ๑๗.๐๐ น.

